PROW 2014-2020

Pakiety przyrodnicze

cały czas zobowiązania 5-letnie

739 – 1.514 zł/ha

Natura 2000 – obszary ptasie OSO

Natura 2000 – obszary siedliskowe SOO

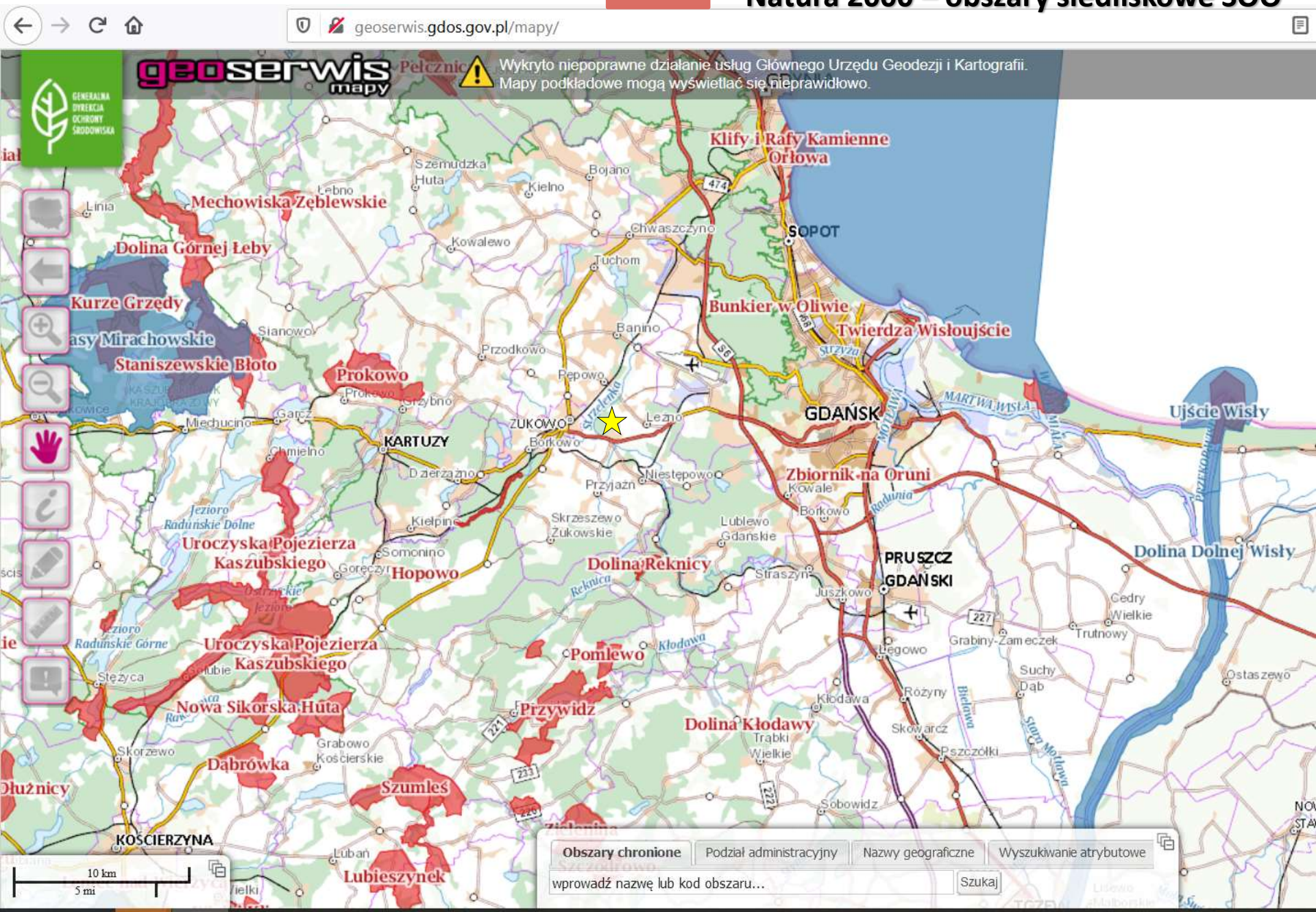

Pakiety przyrodnicze

Pakiet 4. Cenne siedliska i zagrożone gatunki ptaków na obszarach Natura 2000
Pakiet 5. Cenne siedliska poza obszarami Natura 2000

Warianty	Stawki płatności	Obszar realizacji
Ekstensywne użytkowanie na OSO	881 zł/ha	**tylko na obszarach Natura 2000: Obszarach Szczególnej Ochrony Ptaków (OSO)**
siedliska ptasie: Rycyk, Kszyk, Krwawodziób, Czajka, Wodniczka, Dubelt, Kulik Wielki, Derkacz	739-1389 zł/ha występowanie danego gatunku stwierdza ekspert przyrodniczy	**na obszarach Natura 2000 (OSO)** po zakwalifikowaniu przez eksperta przyrodniczego **dopuszczenie na SOO od 2022 r.?**
siedliska łąkowe: Łąki trzęślicowe, Łąki selernicowe i słonorośla Murawy, Półnaturalne łąki wilgotne, Półnaturalne łąki świeże, Torfowiska	775-1514 zł/ha Kwalifikuje ekspert przyrodniczy	**na obszarach Natura 2000 i poza nimi,** po zakwalifikowaniu przez eksperta przyrodniczego

- **100 % stawki** podstawowej – za powierzchnię **od 0,10 ha do 50 ha**
- **75 % stawki** podstawowej – za powierzchnię **powyżej 50 ha do 100 ha**
- **60 % stawki** podstawowej – za powierzchnię **powyżej 100 ha**

DEGRESYWNOŚĆ NIE DOTYCZY PAKIETU 4 REALIZOWANEGO W PN

zniesienie degresywności od 2021 r.?

Koszty transakcyjne dla wariantów Pakietu 4. Cenne siedliska i zagrożone gatunki ptaków na obszarach Natura 2000 i wariantów Pakietu 5. Cenne siedliska poza obszarami Natura 2000

KOSZTY TRANSAKCYJNE		Wysokość kwoty przeznaczonej na refundację*
Sporządzenie dokumentacji przyrodniczej dla siedliska o powierzchni	do 1 ha	**302 zł**
	powyżej 1 ha do 5 ha	**1 175 zł**
	powyżej 5 ha do 20 ha	**2 350 zł**
	powyżej 20 ha do 50 ha	**3 525 zł**
	powyżej 50 ha	**4 700 zł**

* Nie więcej niż 20% pierwszej płatności za realizację pakietów 4 i/lub 5 oraz „minus 10%” jeżeli ustanowiono plan ochrony lub plan zadań ochronnych.

Jeżeli rolnik lub zarządca nie spełnia warunku posiadania **minimalnej powierzchni UR (1 ha)**, płatność rolno-środowiskowo-klimatyczna może mu zostać przyznana, w przypadku gdy warunek taki spełnia **łącznie co najmniej z jednym rolnikiem lub zarządcą** ubiegającymi się o przyznanie płatności rolno-środowiskowo-klimatycznej (wszyscy rolnicy i zarządcy posiadają 1 plan)

Zakazy dla wszystkich wariantów pakietów 4 i 5

- stosowania komunalnych **osadów ściekowych**
- stosowania **podsiewu**,
- stosowania **środków ochrony roślin***
- mechanicznego **niszczenia struktury gleby**, w tym bronowania i przeorywania
- **wałowania**
- **włókowania od 1 kwietnia do 1 września**
- **składowania biomasy**

Usunięcie z działki
do dnia 1 marca kolejnego roku
biomasy ułożonej w pryzmy,
w tym pryzmy balotowe,
stogi lub brogi

PODR
POMORSKI OŚRODEK DORADZTWA ROLNICZEGO W LUBANIU

Ekstensywne użytkowanie na OSO (4.7) – 881 zł/ha

- do 60 kg N/ha,
- **1-2 pokosy*, od 15 czerwca do 30 września**
    - od 1 kwietnia do 1 pokosu: zakaz stosowania jakichkolwiek zabiegów agrotechnicznych i pielęgnacyjnych
    - pozostawienie 15-20% pow. nieskoszonej
- **wypas 0,5-1,5 DJP, od 1 maja do 15 października**
    - od 1 kwietnia do 15 czerwca: zakaz stosowania jakichkolwiek zabiegów agrotechnicznych i pielęgnacyjnych
    - wykaszanie niedojadów do 31 października

- **Doradca** może dopuścić:
- **wypas po pokosach, 1,5 DJP/ha do 31października**
- pokos 100% powierzchni (<1 ha)
- całoroczny wypas koników polskich i koni huculskich

derkacz

642 zł/ha

Ochrona siedlisk lęgowych ptaków: derkacza (4.11) – 739 zł/ha

- zakaz nawożenia, wapnowania
- **1 pokos: 1 VIII – 31 X**
    - od 1 IV do 1 pokosu: zakaz stosowania jakichkolwiek zabiegów agrotechnicznych i pielęgnacyjnych
    - pozostawienie 15-20% pow. nieskoszonej

- **Ekspert** może dopuścić:
- pokos 100% powierzchni (<1 ha)
- **wypas po pokosie, do 1 DJP/ha, do 31 X**

czajka

890 zł/ha

rycyk

890 zł/ha

Ochrona siedlisk lęgowych: rycyka, kszyka, krwawodzioba lub czajki; (4.8) – 1.027 zł/ha

- do 60 kg N/ha tylko przy uż. kośnym, zakaz wapnowania
- **1 pokos: 15 VI – 15 VII; 2 pokos: 15 VIII – 31 X**
    - od 1 IV do 1 pokosu: zakaz stosowania jakichkolwiek zabiegów agrotechnicznych i pielęgnacyjnych
    - pozostawienie 15-20% pow. nieskoszonej
- **wypas do 0,5 DJP/ha: 15 V - 15 VI; 0,5-1,5 DJP/ha: 15 VI - 15 X**
    - od 1 IV do 15 VI: zakaz stosowania jakichkolwiek zabiegów agrotechnicznych i pielęgnacyjnych
    - wykaszanie niedojadów od 15 VIII do 31 X
- **Ekspert** może dopuścić:
- jednokośne użytkowanie siedlisk o podłożu torfowym
- pokos 100% powierzchni (<1 ha)
- **wypas zamiast 2 pokosu, 0,5-1,5 DJP/ha, do 31 X**
- całoroczny wypas koników polskich i koni huculskich

Łąki trzęślicowe

Zmiennowilgotne łąki trzęślicowe (4.1, 5.1) – 1.514 zł/ha

- zakaz nawożenia, wapnowania
- **1 pokos w terminie 1 września – 31 października**
- pozostawienie 15-20% pow. nieskoszonej

- **Ekspert** może dopuścić:
- drugi pokos, wcześniejszy pokos - od 15 czerwca, pokos 100% powierzchni (<0,5 ha), pokos co dwa lata, wypas - do 0,5 DJP/ha

Murawy ciepłolubne

Kukułka szerokolistna

Rozchodnik ostry

1503 zł/ha

Murawy bliźniczkowe

Bliźniczka psia trawka

Jastrzębiec kosmaczek

1503 zł/ha

Luźne murawy napiaskowe

Murawy (4.3, 5.3) – 1.503 zł/ha

- zakaz nawożenia, wapnowania
- **wypas 0,3-1,0 DJP/ha, od 1 maja do 15 października**
- wykaszanie niedojadów od 1 sierpnia do 15 października, raz w roku lub raz na dwa lata

- **Ekspert** może dopuścić użytkowanie kośne lub kośno-pastwiskowe, w tym:
- nie więcej niż 1 pokos w roku (od 1 sierpnia do 31 października), pozostawianie nieskoszonego fragmentu (15-20%) lub pokos 100% powierzchni (<0,5 ha)

Łąki wilgotne

Półnaturalne łąki wilgotne (4.4, 5.4) – 982 zł/ha

- do 60 kg N/ha, zakaz wapnowania
- **1-2 pokosy*, od 15 czerwca do 30 września**
- pozostawienie 15-20% pow. nieskoszonej

- **Ekspert** może dopuścić:
- pokos 100% powierzchni (<1 ha)
- Wypas zamiast drugiego pokosu, od 15 lipca do 15 października, do 0,5 DJP/ha

Łąki świeże

Przytulia właściwa

Dzwonek rozpierzchły

1114 zł/ha

Półnaturalne łąki świeże (4.5, 5.5) – 1.114 zł/ha

- do 60 kg N/ha,
- **1-2 pokosy*, od 15 czerwca do 30 września**
    - pozostawienie 15-20% pow. nieskoszonej
- **wypas zamiast drugiego pokosu, 1 DJP/ha do 15 października**
- **wypas 0,5-1 DJP, od 1 maja do 15 października**
    - wykaszanie niedojadów od 15 lipca do 31 października

- **Ekspert** może dopuścić:
- wapnowanie (konieczna analiza gleby)
- pokos 100% powierzchni (<1 ha)
- całoroczny wypas koników polskich i koni huculskich

Torfowiska wysokie
775 zł/ha
Nieużytkowane rolniczo

mechowiska

1304 zł/ha

Torfowiska
(4.6.1, 5.6.1) – 775 zł/ha
(4.6.2, 5.6.2) – 1.304 zł/ha

- Zakazy: nawożenia i wapnowania, wydobywania torfu, zalesiania, wykorzystywania sprzętu mechanicznego powodującego naruszenie wierzchniej warstwy gleby
- Usuwanie odpadów
- Wycięcie zarośli i podrostu drzew (wskazanych przez **eksperta**) w pierwszym roku (15 VIII – 15 II), a w kolejnych latach wykaszanie ich odrostów
- **Wymogi uzupełniające:**
- Koszenie runi 1-3 razy w ciągu 5 lat (15 VIII – 15 II)
- możliwość pozostawiania 20% pow. nieskoszonej (za zgodą **eksperta**)

Pakiety przyrodnicze

Pakiet 4. Cenne siedliska i zagrożone gatunki ptaków na obszarach Natura 2000

Pakiet 5. Cenne siedliska poza obszarami Natura 2000

Warianty	Stawki płatności	Obszar realizacji
Ekstensywne użytkowanie na OSO	881 zł/ha	**tylko na obszarach Natura 2000: Obszarach Szczególnej Ochrony Ptaków (OSO)**
siedliska ptasie: Rycyk, Kszyk, Krwawodziób, Czajka, Wodniczka, Dubelt, Kulik Wielki, Derkacz	739-1389 zł/ha występowanie danego gatunku stwierdza ekspert przyrodniczy	**na obszarach Natura 2000 (OSO)** po zakwalifikowaniu przez eksperta przyrodniczego
siedliska łąkowe: Łąki trzęślicowe, Łąki selernicowe i słonorośla Murawy, Półnaturalne łąki wilgotne, Półnaturalne łąki świeże, Torfowiska	775-1514 zł/ha Kwalifikuje ekspert przyrodniczy	**na obszarach Natura 2000 i poza nimi,** po zakwalifikowaniu przez eksperta przyrodniczego

do 11 czerwca 2021 r.: Plan działalności rolnośrodowiskowej oraz: Oświadczenie doradcy (4.7) lub eksperta o „braku sprzeczności z PZO" oraz zastosowane wymogi

Załączniki do eWniosku:
do 15 lipca 2021 r.: kopie 3* stron Planu, do 30 września 2021: kopia 1 strony Ekspertyzy